

BILAN JUILLET 2019

DOUBLE LICENCE PHYSIQUE ET CHIMIE

SANDRINE FIGUEL, BRIGITTE PANSU

Effectifs

Nombre d'étudiants

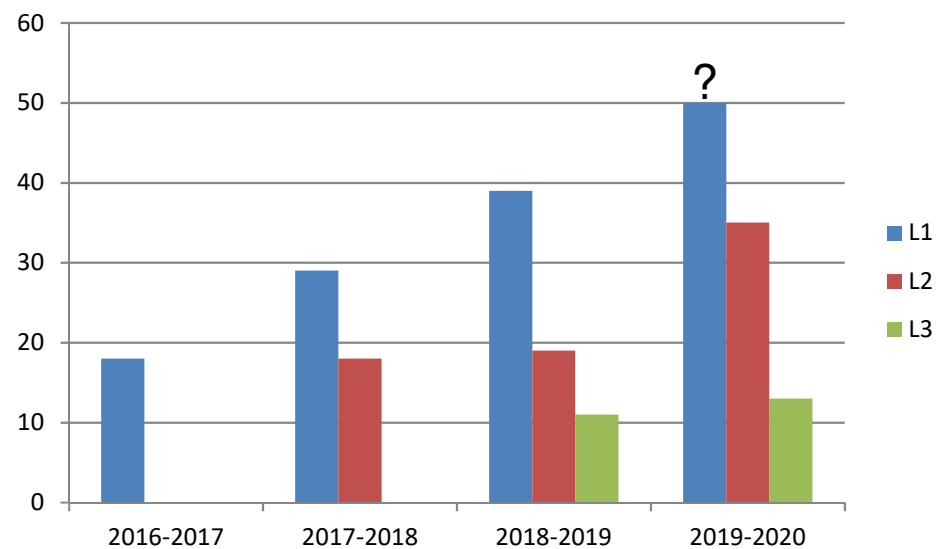

Modalités de recrutement en L1 :

2016-2017 : étudiants recrutés après le S1 PCST

2017-2018 : ABP

Depuis 2018 : Parcoursup

Recrutement aussi après le S1 PCST

Taux de réussite des deux licences

(session 1 + session 2)

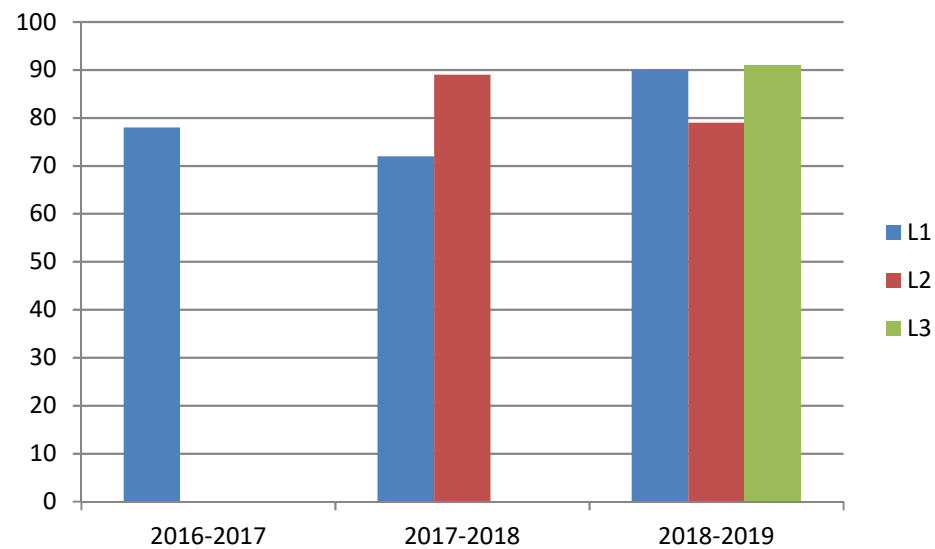

Devenir des étudiants ayant validé les deux licences

Après le L2

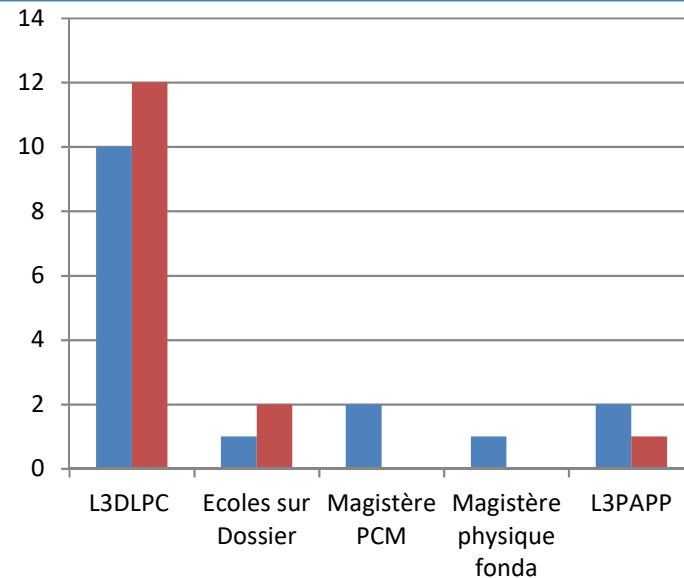

■ 2017-2018 (16 étudiants)
■ 2018-2019 (15 étudiants)

ESPCI
Polytech P6 par alternance

Après le L3

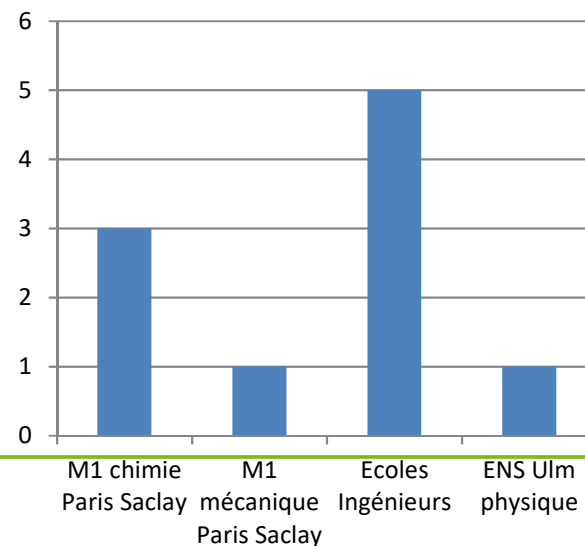

■ 2018-2019 (10 étudiants)
2 Chimie Paris Tech
1 ESPCI
2 Polytech : Nancy Energie matériaux et environnement
et Grenoble- prévention des risques